

Vista Frontal

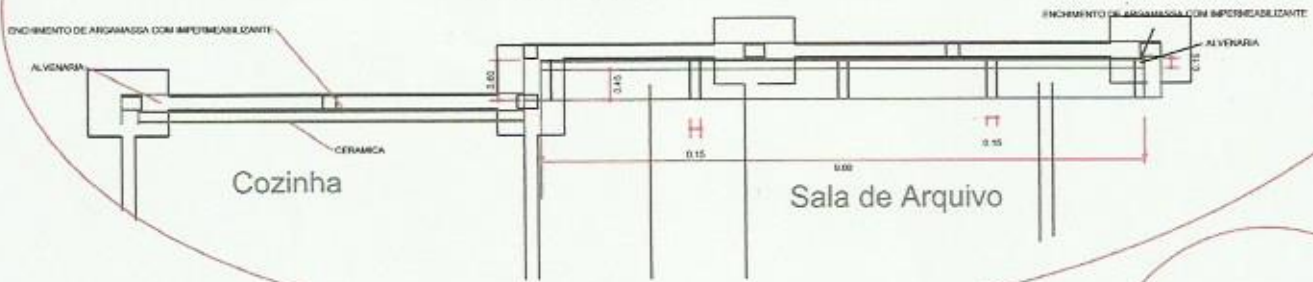

Vista em Planta

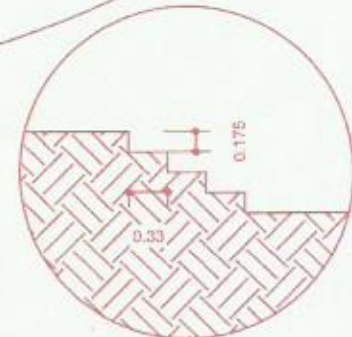

DETALHE ESCADA

DETALHE PRATELEIRAS E PARADE DA COZINHA

SE ESCALA

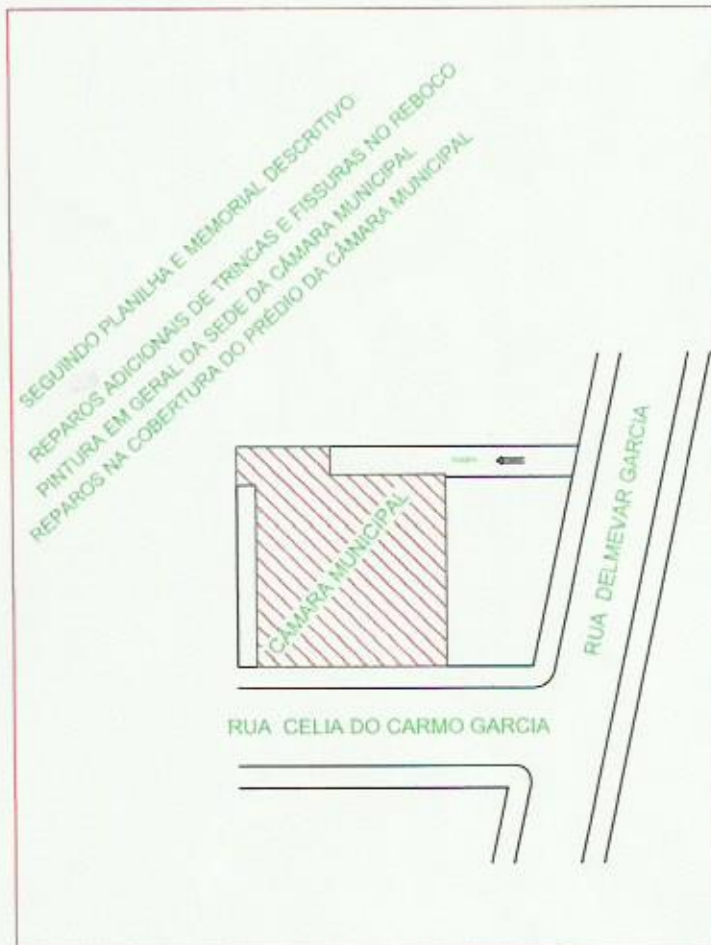

REFORMA DO PRÉDIO DA CÂMARA MUNICIPAL DE TURVOLÂNDIA

02/02

OBJETIVO: REFORMA DO PRÉDIO DA CÂMARA OPERAÇÃO ABESSAMENTO

CÂMARA MUNICIPAL DE TURVOLÂNDIA - 07.755.148/0001-85

RUA CELIA DO CARMO GARCIA, Nº 161

LOTEAMENTO SÃO JOSÉ - CAMPO DO ROSÁRIO - TURVOLÂNDIA - MG

ÁREA: 604,08 m²
 ÁREA CONSTRUÍDA: 604,08 m²

PROPRIETÁRIO: CÂMARA MUNICIPAL DE TURVOLÂNDIA
 07.755.148/0001-85

PROJETO: CAUBY D. PINHEIRO
 ENG. CIVIL C.R.E.A. - MG 15 96410

LOGOMARCA DA EMPRESA / PROFISSIONAL: CAUBY D. PINHEIRO
 AVENIDA BENEVOLENTIA, 10
 TURVOLÂNDIA - MG
 FONE: (35) 3600-4000

Declaro que a aprovação do projeto, não implica por parte da Prefeitura Municipal, do direito de propriedade do terreno.

APROVAÇÕES

APROVAÇÕES

Declaro que a aprovação do projeto, não implica por parte da Prefeitura Municipal, do direito de propriedade do terreno.

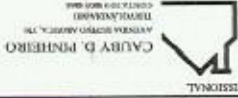

CAUBY D. PINHEIRO
ENR. CIVIL, CREA - MG 35.090/D

PROJETO

CÂMARA MUNICIPAL DE TURVOÂNDIA
07.755.148/0001-85

PROPRIETÁRIO

ÁREA CONSTRUIDA 604,08 m²

LOTEAMENTO SÃO JOSÉ - CAMPO DO ROSÁRIO - TURVOÂNDIA - MG

RUA CELIA DO CARMO GARCIA, Nº 161

CÂMARA MUNICIPAL DE TURVOÂNDIA - 07.755.148/0001-85

REFORMA DO PRÉDIO DA CÂMARA

MUNICIPAL DE TURVOÂNDIA

01/02

PLANTA DE INTERVENÇÃO 1º PISO

ESCALA 1:200

REPAROS NA CALÇADA E CORREDORES LATERAIS E CONSTRUÇÃO DE ESCADA E JARDIM FRONTAL

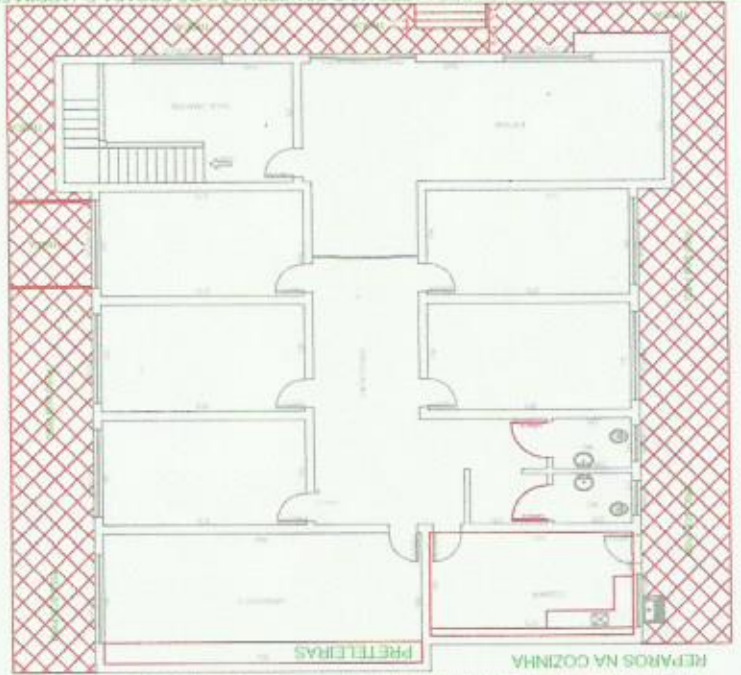

CONSTRUÇÃO DE PRETÉLERAS PARA ARQUIVOS SALA DE ARQUIVOS

PLANTA DE INTERVENÇÃO 2º PISO

ESCALA 1:200

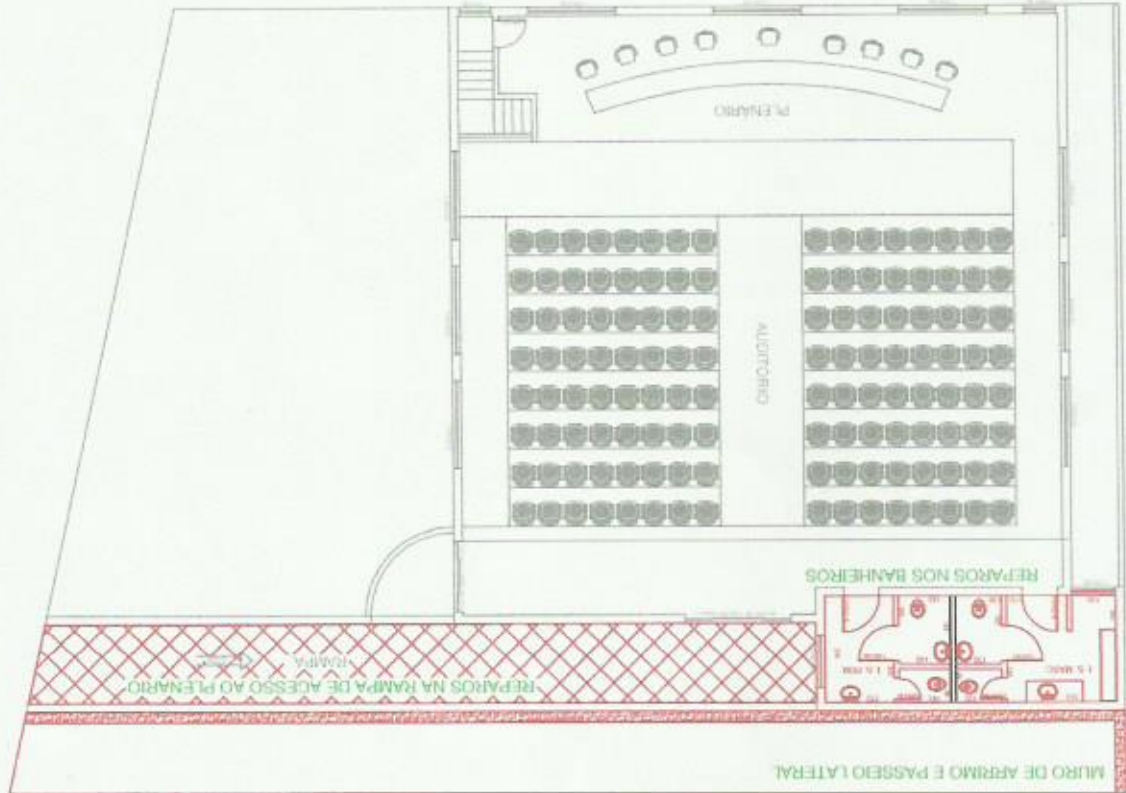

MURO DE ARRIMO E PASSEIO LATERAL

FECHAMENTO EM MURO DO LOTE